

# ডিবেস ফোর-এ এপ্লিকেশন জেনারেটরের সহজ ব্যবহার

(পূর্বে প্রকাশিতের পর)

পূত সহখাই এ প্রবন্ধের প্রথম পর্বে আমরা এপ্লিকেশন জেনারেটর কিভাবে তৈরি করতে হয় সেটা আলোচনা করেছি। এবার আমাদের তৈরি করা PHONE1.APP-এর ব্যবহার এবং কিভাবে এর প্রয়োজনীয় পরিবর্তন করতে হয় সেটা আলোচনা করছি।

প্রথমে ডিবেস ফোর-এর কন্ট্রোল সেক্টরের এমিট মেনুতে ছয় নম্বর কলাম "এপ্লিকেশনস" থেকে PHONE1 পছন্দ করে রান করুন। এখন আপনার মূল এপ্লিকেশনটি লোড হবে। জীনে "Personal Electronic Phone Directory, version 1, 1995." ফানারটি দেখতে পাবেন। এবার যে কলাম "কী" চাপলে আপনি Fig. 4 এর মত মেনু পাবেন। এবান থেকে যেকি আপনি 'ADD Information'



পছন্দ করেন তাহলে আপনার প্রয়োজনীয় তথ্য সংরক্ষণ করার জন্য আপনি জীন পাবেন (Fig. 5) সেখানে আপনি যখন ইচ্ছা নতুন তথ্য সংরক্ষণ করতে পারেন।

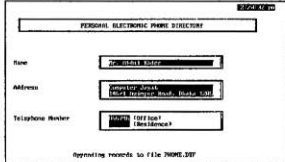

একটি কৌশলের কথা এখানে না বলে পারছি না। সেটা হচ্ছে ডিবেস ফোর এর জীন কবম্যাটে ডিফল্ট মেনুকে ডি-অ্যাকটিভ করা হয়েছে। যখন আপনি জীন ডিজাইন করেন তখন যদি জীনের প্রথম লাইনটি স্পেসবারের সাহায্যে খালি করে রাখেন তাহলে এ কাজটি সম্ভব হবে।

যাহোক, আপনি এখন আপনার এপ্লিকেশনের যাকী আপনকম্পো আপ এবং

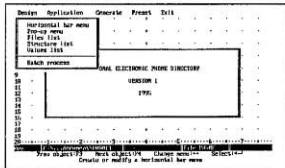

ডাউন এ্যাণ্ডে "কী" এর সহায্যে ব্যবহার করুন। যেহেতু ব্যবহার করলে সহজই উপকৃত হতে পারেন। আপনার এই এ্যাপ্লিকেশনটি আপনি যেকিফাই বা পরিবর্তন করতে পারেন। Fig. 6 থেকে Fig. 10 পর্যন্ত মোডিফাই করার জন্য পুন-ডাউন

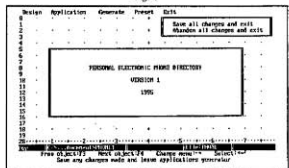
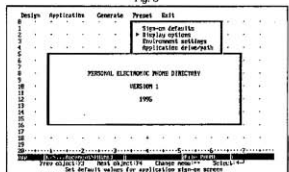
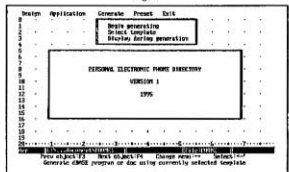
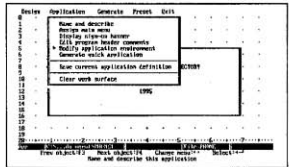

# সফটওয়্যারের কারুকাজ

## DBASEIII+

নিম্নে কয়েকটি ডিবেস-III+ এ করা। যখন করি আমার একটি ডাটাবেস ফাইল আছে এবং এ ফাইলটিতে একটি ফিল্ড আছে এবং ফিল্ডটিতে সিরিয়াল নামের রয়েছে এবং হয়েছে সব সিরিয়াল নামের না থাকতে পারে এবং কোন নামের নাও নেই সেটা যেকোনো জন্য নির্দোষ প্রমাণ করা হয়েছে। নিম্নে কয়েকটি রান করলে যে যে সিরিয়াল নামের উক্ত ফাইলে নেই সেগুলো প্রিন্ট হয়ে যাবে এবং তখন বোঝা যাবে যে কোন কোন নামের মিসিং হয়েছে।

```
Clear
set talk off
Use test index test
Go Top
Set print off
Recno=1
Do while .not. eof ()
If recno = serial
Skip
Recno = Recno+1
Loop
Endif
Do while recno <> serial
? Recno
Recno = Recno + 1
Enddo
Recno = Recno+1
Skip
Enddo
Set print off
Return
```

কাজী সাইদা মমতাজ (শাখীন)  
ঢাকা।

## ভিভেজ ফোর-এ এপ্লিকেশন জেনারেটর

(৪৪ নং পৃষ্ঠার পর)

মেনু দেখতে পাবেন। এখান থেকে প্রয়োজনমত অপশন পছন্দ করে আপনার এপ্লিকেশনটি মেডিফাই করুন। আপনার এই সম্পূর্ণ এপ্লিকেশনটি আপনি নতুন ক্যাটালগে কিভাবে রাখবেন সেটা আশোচনা করা দরকার। Fig.11 এর PHONE.CAT নামে একটি ক্যাটালগ দেখানো হয়েছে। ক্যাটালগটি করতে হলে প্রথমে কন্ট্রোল পেন্ডের থেকে F10 চেপে ক্যাটালগ পছন্দ করুন। তারপর "Use a different catalog" এ গিয়ে নতুন ক্যাটালগের নাম PHONE.CAT লিখুন। এখন আপনারকে প্রথমে অর্থাৎ মেনুর প্রথম কলাম "DATA" তে পয়েন্টারকে নিয়ে আসুন এবং F10 চেপে "Add file to catalog" পছন্দ করে PHONE.DBF নির্ধারণ করুন। এখানে আপনি ফাইলটির বর্ণনা লিখে রাখতে পারেন। তারপর,

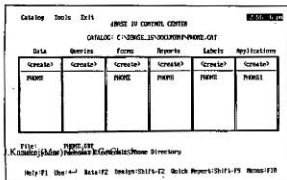

Fig.11

## QBASIC

এটি একটি পাসওয়ার্ড প্রোগ্রাম। এই প্রোগ্রামটি লিখে কম্পাইল করে (কিউবেসিক বা টার্মে বোলিক ফায়ার) AUTOEXEC.BAT ফাইলে লিখে দিলে আপনি যখনই কমপিউটার অন করবেন, তখনই আপনার গোপনীয় পাসওয়ার্ডটি লিখতে বলবে এবং পাসওয়ার্ড ভুল হলে আপনি কমপিউটারে কাজ করতে পারবেন না। প্রোগ্রামটি অব্যক্তিগত লোকের হাত থেকে আপনার কমপিউটারে রক্ষা করবে। এখানে পাসওয়ার্ড হিসাবে "BINISOFT" ব্যবহার করা হয়েছে।

```
CLS
100:
CLS
COLOR 1,15
N$="BINISOFT"
LOCATE 8, 20
PRINT "ENTER YOUR PASSWORD".
COLOR 4,4
INPUT PASSWORD$
IF UCASE$(PASSWORD$)INSTHEN 10
COLOR 15,2
LOCATE 12,15
PRINT "YOU ARE NOT AUTHORISED PERSON, SO PLEASE"
LOCATE 14,18
PRINT "TRY AGAIN OR TURN OFF THE COMPUTER"
FOR I=1 TO 32000: NEXT I
COLOR 7,0
GOTO 100
10:
COLOR 7,0
CLS
END
```

মোঃ শহিদুল ইসলাম  
বাকেরগঞ্জ, বরিশাল।

"FORMS", "REPORTS", "LABELS" এবং "APPLICATIONS" এ গিয়ে একই ভাবে প্রয়োজনীয় ফাইলগুলোকে সংযুক্ত করে দিন।

এখানে জেনে রাখা ভাল যে, আপনি যদি আপনার সব ফাইলগুলোকে অপরিবর্তনশীল রাখতে চান অর্থাৎ মেডিফাই না করেন। তাহলে Fig.12 এ যে মত করে ক্যাটালগে সংযুক্ত করতে পারেন। আশাকরি, আপনি এখন নিজে নিজে এপ্লিকেশন জেনারেটর ব্যবহার করে যাবতীয় কাজ সুস্বন্দ্র করতে পারবেন।

### ক্যাটালগে ফাইল সংরক্ষণ

বিষয়	অপরিবর্তনশীল রাখতে চাইলে	পরিবর্তন করতে চাইলে
FORMS REPRS LABELS APPLICATIONS	PHONE.FMO PHONE.FRO PHONE.LBO PHONE.LDBO	PHONE.SCR PHONE.FRM PHONE.LBL PHONE1.PRG OR PHONE1.APP

Fig.12

Fig.12 এই ফাইলের এরকমভাবে FMO, FRO, LBO, DBO প্রভৃতি ফাইলগুলো কম্পাইল্ড অবজেক্ট ফাইল। এদেরকে ক্যাটালগে একইভাবে রাখলে এদেরকে ফাট রান করে কিন্তু এটি করা যাবে না। আপনার পছন্দমত ক্যাটালগে ফাইল পছন্দ করে আপনি কাজ করুন।

### গ্রাহক হওয়ার নিয়মাবলী

মাসিক কমপিউটার জগৎ-এ গ্রাহক হবার জন্য বার্ষিক (রেজিষ্টার্ড ভাবে) পুঁজি ৩ টাকা, মাসিক (রেজিষ্টার্ড ভাবে) একশত দুশ টাকা ব্যাংক, মাসি জরিফ, চেক ব্যাংক ড্রাফট-এ "কমপিউটার জগৎ" নামে ১৪৬/১ আফিমপুর রোড, ঢাকা-১২০৫ এই ঠিকানায় পাঠাতে হবে।